

Especificações do Produto

O bojo foi projetado para uma ótima sustentação e conforto para os seios.

Estilo: Casquinha.

Composição: 30% Poliéster (PES) e 70% Poliuretano (PU).

Tamanhos: 34, 36, 38, 40, 42, 44, 46, 48, 50, 52 e 54.

Linhas: New, New Especial, Gold, Extra, Praia, Comfort e Premium.

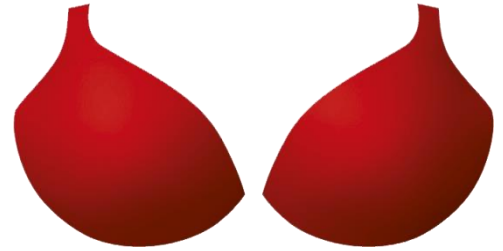

Características das Linhas

Linha New: Toque leve, com maleabilidade, resistência e qualidade.

Ref. 21100001

Linha New Especial: Garante sustentação, conforto e suavidade.

Ref. 21107001

Linha Gold: Toque de firmeza e confiabilidade, maior resistência, segurança na vestibilidade e durabilidade.

Ref. 01100001

Linha Extra: Estabilidade e robustez, garantem um bojo com boa estruturação e toque mais firme.

Ref. 11100001

Linha Praia: Espuma macia e firme, maior qualidade, resistência e durabilidade. É produzido com tecido impermeável.

Ref. X1100001 X= G (Gold) e P (Premium).

Linha Comfort: Macio, confortável e resistente ao uso e a lavagem. Produto com matéria prima de qualidade ímpar.

Ref. 71100001

Linha Premium: Espuma de alta memória, sensação de conforto e leveza, toque extremamente delicado.

Ref. 41100001

Medidas do Produto

	1	2	3	4	5	6
34	11	14,5	14,5	6,7	15	0,8
36	11	15	15	6,8	15,7	0,8
38	11,5	15,5	15,5	7	16,4	0,8
40	11,5	16,5	17	7	17,7	1
42	12,7	17,7	18	7,5	19	1
44	13,5	19	18	8,5	21	1
46	15,5	21	19,5	8,9	23	1
48	15,5	21,5	19,5	9,5	24	1
50	17,5	24	21	10	24,5	1
52	19	24,5	22,5	10,5	25,5	1
54	20	26,5	24	11	27,5	1

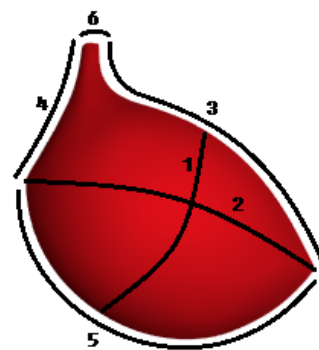

LEGENDA:

- 1- Altura
- 2- Profundidade/Largura
- 3- Decote
- 4- Cava
- 5- Contorno do Cós
- 6- Haste

*Medidas em centímetros;

*Em função das características do produto, as medidas podem sofrer alterações de +/- 2mm;

Conformidade do Produto

Da Forma: Dos vários testes de uso e fabricação, constatamos que o bojo da linha Premium e Comfort, por apresentar espuma macia e flexível, tem a sua melhor forma e desempenho quando utilizado a moldagem térmica no tecido que faz a cobertura do bojo, principalmente nos tecidos com alto índice de elastano em sua composição.

Estrutura do Produto: Para obter um melhor resultado da peça final, em virtude da diversidade de modelos, faz-se necessário os testes de costura e adequação dos tecidos e profundidade.

Instruções de Lavagem:



Lavar à mão



Secagem na vertical



Não passar à ferro tambor



Não alvejar



Não limpar a seco